



Cantos de imitação

Studio
P.179



Cantos de imitação

Deliberadamente depurados e muito simbólicos, os nossos mobiliários, universos de jogos e acessórios favorecem a experimentação, a imaginação e as interações entre as crianças. Estes espaços de jogos livres são propícios à sociabilização, ao intercâmbio e ao desenvolvimento da linguagem, desde a mais tenra idade. Concebidos com materiais naturais, os nossos produtos cumprem as normas de segurança para uma utilização intensiva e em grupo.



Cantinho dos cenários

Cantinho dos cenários
Cantinho das compras
Casa Nathan

2
4
6



Canto cozinha e quarto

Clorofile
Studio
Vitamina
Compacta
Cozinha modular
Robinson
Mobília e acessórios

8
9
10
12
14
15
16



Jogos de imitação coletivos

Carro, barco

17



Canto dos jogos

Garagem e circuito
Quinta e tapete
Mesa de jogos e comboio
Casa de bonecas e mesa de jogos

18
20
21
22



Canto do teatro

Teatro e fantoches

23



Mobiliário de pátio

Oasis

24

2 móveis, dezenas de possibilidades!

Uma pizzeria, a oficina do Pai Natal, um salão de chá, uma agência de viagens... Graças aos 2 móveis completamente adaptáveis e personalizáveis, poderá facilmente criar ateliês direcionados inspirados na vida real. Perfeitos para trabalhar a linguagem, a apropriação dos números, a interatividade ou a vida em sociedade...



Ida ao médico



3 bons motivos para escolher o cantinho dos cenários:

1- É concreto!

Haverá melhor forma de se familiarizar com os números do que ao comprar uma sanduíche na pastelaria?

2- É direcionado!

Mais do que um jogo, esta opção permite-lhe criar situações que apelam às noções-chave do programa.

3- Está sempre a mudar!

O seu canto evolui em função dos objetivos, dos anos ou das necessidades dos alunos e poderá introduzir novidades sempre que a turma precisar.



Caixa de correio

- Contraplacado envernizado de 9 mm.
- C//a: 17 x 12,5 x 22 cm.

313 309 910 286 1

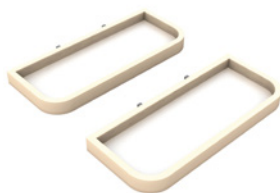

Tablete - Lote de 2

- Contraplacado em melamina branco e em madeira maciça.
- C//a: 24 x 11,6 x 2 cm.

313 309 910 736 1



Acessórios complemento

- Cabide: C//a: 2,5 x 3 x 4,7 cm.
- Suporte: C//a: 21 x 5,6 x 3 cm.

313 309 910 735 4

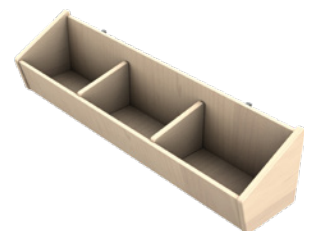

Banca do feirante

- Contraplacado em melamina envernizado.
- C//a: 38 x 9 x 9 cm.

313 309 910 734 7



Chegou a vez da modularidade!

Mesa, escritório, bancada, balcão, montra ou guichê... estes móveis transformam-se num instante para se adaptarem a todos os cenários. Quanto à decoração, é livre de integrar os acessórios, recipientes, caixas, cestos ou quaisquer outros objetos que já sejam seus. Isto sem falar do espaço ganho na sala de aula!



A Escritório modular

Escritório modular com múltiplas posições para se adaptar a todos os cenários ao fazer girar a parte superior. Facilmente transformável e com capacidade para acolher acessórios nas inúmeras aberturas. Fornecido com 2 cabides e 1 suporte.

- MDF pintado e madeira maciça envernizada.
- 4 rodas autoblocantes.
- C/Va: 58 x 45/48,6 x 50/78 cm consoante as configurações.
- Fornecido plano, com um exemplar de instruções de montagem.

313 309 910 049 2



B Balcão modulável

Balcão modulável que permite delimitar facilmente um recanto do cenário. Painéis magnéticos de madeira para afixação e painéis com entalhes para accessorização. Fornecido com 2 cabides e 1 suporte.

- MDF pintado e madeira maciça envernizada.
- 5 rodas autoblocantes.
- C/Va: 63 x 35 x 106 cm. Parte móvel baixa com 40 cm de largura. Altura do balcão: 66 cm.
- Fornecido plano, com um exemplar de instruções de montagem.

313 309 910 048 5

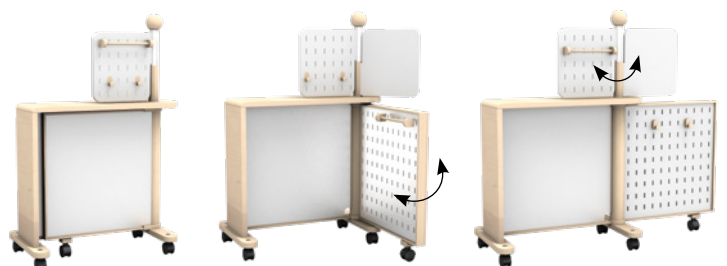



Personalize com as suas imagens
 Superfície em melamina resistente
 Cantos protegidos
 Cestos vendidos à parte



Passadeira rolante



Vista traseira

A circulação é facilitada pelas duas rodinhas direcionais. As rodas da frente, em borracha, servem de para-choques.

A loja

Simultaneamente balcão e supermercado, a loja simboliza todos os tipos de lojas e cria inúmeras situações de intercâmbio entre as crianças. A estrutura em esquina determina claramente dois espaços de jogo, interior e exterior. A exposição dos alimentos em prateleiras ou cestos (vendidos separadamente) também permite uma arrumação rápida após o jogo. **Não apropriado para crianças com menos de 3 anos.**

- Vendido com placas de madeira maciça e uma base para aparafusar no balcão.
- Em painel de partículas, superfície em melamina verde e cor de bétula, E. 15 mm, cantos protegidos e ângulos arredondados.
- C//A: 100 x 86 x 120 cm.
- A. balcão: 60 cm.
- Fornecido com instruções de montagem.
- Sem acessórios.

313 309 **372 877 7**

Carrinho

Para fazer compras e passear o bebé (bonecos até aproximadamente 50 cm), um carrinho muito sólido que não se vira e suporta o peso das crianças.

- Em madeira maciça e contraplacada de 12 mm a 22 mm, eixos de metal, verniz incolor e lacado vermelho.
- C//A: 47 x 40 x 59 cm.
- Alt. pega: 58 cm; prof. cadeira de bebé: 13 cm em cima e 9,5 cm em baixo.
- Fornecido com instruções de montagem, sem acessórios.

313 309 **345 107 1**

Cestos de plástico

- Em plástico perfurado.
- C//A: 35 x 24,5 x 13 cm.



Vermelhos - Os 5

313 309 **387 446 7**

Branco - Os 5

313 309 **387 422 1**

Cestos - Os 6

Cestos de plástico rígido em 3 cores sortidas.

- C//alt.: 19 x 13 x 8 cm.

313 309 **345 071 5**



Legumes do mercado

6 tomates, 6 cebolas, 6 pimentos vermelhos, 6 pimentos verdes, 6 alhos-franceses, 6 batatas, 6 cenouras, 6 aboborinhas. Tamanho reduzido.

- Os 48.

313 309 **387 084 1**



Frutos do mercado

6 laranjas, 6 limões, 6 maçãs verdes, 6 maçãs vermelhas, 6 bananas, 6 peras, 6 alperces, 6 clementinas. Tamanho reduzido.

- Os 48.

313 309 **345 049 4**





Food truck

Uma nova área de jogos para a turma com este camião que oferece uma cozinha e um espaço comercial. A superfície de trabalho inclui um lava-louça, 2 bicos de fogão, um micro-ondas e um amplo espaço de armazenamento. Volante e alavanca de velocidades para manusear. Ardósia para escrever o menu do dia.

- Painéis em melamina e contraplacado em bétula envernizado ou pintado.
- Jogo tratado para uma utilização exclusivamente no interior.
- C/I/A: 110 x 83,5 x 115 cm.
- Altura da superfície de trabalho: 59 cm. A bacia do lava-louça é fixa. A porta do forno tem um sistema anti-entallamento dos dedos.
- Fornecido com 1 instrução de montagem, sem acessórios.

313 309 372 922 4



O meu primeiro dinheiro

Ideal para apreender as primeiras atividades de numeração através da manipulação e do jogo (conhecer as diferentes representações dos números de 1 a 10, separar, classificar, agrupar, decompor, somar, subtrair,...). Não apropriado para crianças com menos de 3 anos.

- Em madeira contraplacada serigrafada.
- A caixa contém: 20 moedas de 1, 10 moedas de 2, 4 notas de 5 e 2 notas de 10.
- C/I/esp. da moeda: 2,7 x 2,7 x 0,5 cm e 5,4 x 2,7 x 0,5 cm.
- C/I/esp. da nota: 13,5 x 2,7 x 0,5 cm e 13 x 5,4 x 0,5 cm.

313 309 372 914 9



Cantinho dos cenários

Casa Nathan

- Um conceito original e lúdico de fachadas modulares em combinação entre si para criar numerosos espaços de jogo.
- As fachadas são conectadas entre si, em ângulo reto ou em linha, com as peças de fixação em madeira fornecidas. As peças de fixação também podem ser utilizadas para fixar um painel à parede.



Telhado aberto por um lado

Montagem de fachadas fechada

- ### Indicações técnicas
- Fachadas em madeira contraplacada espessa (15 mm) com decorações serigrafadas numa 1 face resistente ao choque.
 - Conectores em madeira fornecidos com cada fachada.
 - As fachadas são estáveis quando montadas num canto.
 - Fornecido plano, com um exemplar de instruções de montagem.



Para criar um refúgio na esquina
Telhado com duas secções para fechar



Montagem semiaberta

Casa grande

Conjunto composto dos seguintes elementos: 1 fachada de garagem + 1 fachada com janelas + 1 fachada florida + 1 entrada + 1 telhado. As fachadas são montadas em ângulo ou em linha.

- Superfície que ocupa : Montagem fechado: 149 x 146 cm; altura: 120 cm. Montagem semiaberto: 129 x 243 cm; altura: 120 cm.



Duas fachadas fixas entre si em ângulo reto ou linha, através das peças de fixação de madeira.

Casa e Loja de Canto

Conjunto composto por 1 fachada de balcão e 1 fachada com janelas.

- Superfície que ocupa: 120 x 120 cm; A.: 120 cm.

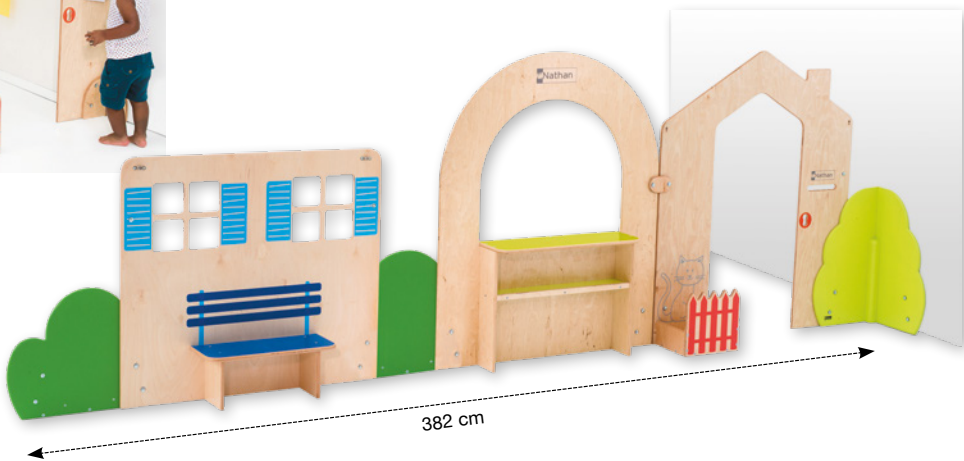

382 cm

Montagem em linha com arbustos

Rua Nathan

Conjunto composto pelos seguintes elementos: 1 fachada balcão + 1 fachada com janelas + 1 fachada de entrada + 1 arbusto baixo de ângulo fixo + 2 arbustos baixos. As fachadas são montadas em ângulo ou em linha.

- Espaço no chão: Montagem em ângulo: 257 x 111 cm; Altura: 120 cm. Montagem em linha: 382 x 22 cm; Altura: 120 cm.

Telhado de casa

Telhado para ser fixado apenas entre fachadas com um topo triangular.

- Tecido revestido a plástico com ganchos.
- 2 secções de 77 x 99 cm, seguras com 4 barras horizontais.



Telhado fechado por dos lados

313 309 372 055 9

Fachada com janelas

- C/l/alt.: 100 x 21,5 x 88 cm; A do assento: 20 cm.

313 309 372 051 1

Fachada balcão

- C/l/alt.: 100 x 20 x 120 cm; A do balcão: 48 cm.

313 309 372 050 4

Fachada de entrada

- C/l/alt.: 100 x 23 x 120 cm; C da abertura: 45 cm.

313 309 372 054 2

Fachada florida

- C/l/alt.: 100 x 26,5 x 120 cm; A do peitoril da janela: 55 cm.

313 309 372 053 5

Fachada garagem

- C/l/alt.: 100 x 30 x 75 cm; C da abertura: 35 cm.

313 309 372 052 8

Arbusto alto de ângulo fixo

- Ângulo reto, lacado a verde-claro.
- C/L/A: 34 x 34 x 60 cm.

313 309 372 528 8

Arbusto baixo

- Montante lacado a verde-claro.
- C/A: 57 x 43 cm.

313 309 372 531 8



Canto cozinha e quarto Clorofile

- Uma gama de 3 combinados com cores luminosas para criar uma área de jogo funcional e segura para os mais pequenos.
- Qualidade "especial para coletividades".
- Móveis distribuídos com 1 exemplar de instruções de montagem.



A Combinado de cozinha

Um espaço de cozinha completo e funcional: 1 micro-ondas, 1 fogão com placas, 1 lava-loiça e 1 armário com portas com sistema antientalamento dos dedos. O Combinado de cozinha pode ligar-se ao Combinado de lavagem da roupa Clorofile e ao Combinado de casa de banho Clorofile (parafusos incluídos).

- Pés de plástico para facilitar a limpeza.
- Em melaminado cor de bétula com 18 mm de espessura.
- C/L/A: 100 x 39 x 86 cm; A bancada: 49 cm.

313 309 **372 272 0**

D Cadeira alta

A sua forma piramidal confere-lhe uma óptima estabilidade. Barra entre as pernas, para evitar que as bonecas (até 43 cm) caiam.

- C/L/A: 40 x 28 x 50 cm; A tabuleiro: 38 cm.

313 309 **371 228 8**

B Combinado de lavagem da roupa

Um espaço completo para separar, lavar e arrumar as roupas das bonecas: 1 recipiente para a roupa suja, 1 máquina de lavar a roupa e 1 armário com portas, 2 prateleiras e sistema antientalamento dos dedos. O Combinado de lavagem da roupa pode ligar-se ao Combinado de cozinha Clorofile e ao Combinado de casa de banho Clorofile (parafusos incluídos).

- Pés de plástico para facilitar a limpeza.
- Em melaminado cor de bétula com 18 mm de espessura.
- C/L/A: 100 x 39 x 86 cm; A bancada: 49 cm.

313 309 **372 270 6**

E Mesa

Mesa retangular para acolher 4 crianças, para colocar junto de 2 elementos da cozinha ou junto duma parede. Patins em plástico.

- C/L/A: 76 x 38 x 40 cm.

313 309 **371 205 9**

C Combinado de casa de banho

Um espaço completo para arrumar os objetos de higiene pessoal, lavar e mudar a roupa às bonecas: 1 espaço para lavar (bacia fixa), 1 fraldário com prateleiras e 1 armário com portas com sistema antientalamento dos dedos. O Combinado de casa de banho pode ligar-se ao Combinado de cozinha Clorofile e ao Combinado de lavagem da roupa Clorofile (parafusos incluídos).

- Pés de plástico para facilitar a limpeza.
- Em melaminado cor de bétula com 18 mm de espessura.
- C/L/A: 100 x 39 x 55 cm; A bancada: 49 cm.

313 309 **372 271 3**

F Bancos - Lote de 2

Deslizam facilmente por baixo da mesa. Reforçados, em madeira maciça e patins de plástico.

- A. do assento: 20 cm; lado: 21 cm.

313 309 **371 206 6**



- 2 combinados compactos com mesa e banco para criar um espaço de canto de jogos para os mais crescidos.
- Um máximo de funções num mínimo de espaço.
- Os combinados com cores suaves podem combinar-se em linha ou costas com costas.
- Qualidade «especial para coletividades».
- Móveis distribuídos com 1 exemplar de instruções de montagem.
- Não apropriado para crianças com menos de 3 anos.



Combinado de cozinha

Uma área de cozinha compacta e funcional: 2 placas, 1 forno, 1 bacia, 1 frigorífico e 1 máquina de lavar.

- Portas em contraplacado pintado.
- Pés em contraplacado maciço.
- Melamina, cor de bétula, espessura 18 mm e elementos pintados a meio.
- C/L/A: 100 x 35 x 76 cm; A do plano de jogo: 59 cm.

313 309 371 349 0

Combinado quarto

Um espaço de berçário compacto e funcional: 1 cama, 1 mudador com prateleiras e 1 armário.

- Portas em contraplacado pintado.
- Pés em contraplacado maciço.
- Melamina, cor de bétula, espessura 18 mm e elementos pintados a meio.
- C/L/A: 100 x 35 x 76 cm; A do plano de jogo: 59 cm.

313 309 371 350 6

Mesa

Mesa retangular para 6 crianças.

- Pés em contraplacado maciço.
- Tampo em contraplacado pintado.
- C/L/A: 75 x 50 x 50 cm.

313 309 371 351 3

Bancos - Lote de 2

Arrumam-se facilmente por baixo da mesa.

- 1 banco amarelo + 1 banco violeta.
- Pés em contraplacado maciço.
- Tampo em contraplacado pintado.
- C/L/A: 25 x 25 x 25 cm.

313 309 371 352 0





Canto cozinha e quarto Vitamina

- 4 módulos à escolha para instalar em fila ou como ilha graças às 2 formas quadradas e de quarto de círculo.
- Inúmeras manipulações possíveis.
- Qualidade "especial para coletividades".
- Ideal dos 2 aos 4 anos.
- Móveis distribuídos com um exemplar de instruções de montagem.

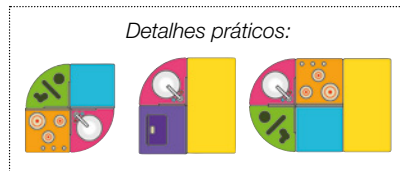

Fogão

Placa de 3 bicos, 1 forno de abertura lateral, vidro em acrílico, 1 prateleira fixa, 4 botões giratórios.

- C/l: 38 x 38 cm.
- Alt. superfície de jogo: 48 cm;
- Alt. total: 54 cm.

313 309 371 212 7



Lava-louça

1 pia redonda branca, 1 torneira metalizada; 2 botões: um vermelho e outro azul; 1 prateleira fixa, 2 cortinas.

- C/l: 38 x 38 cm.
- Alt. superfície de jogo: 48 cm;
- Alt. total: 54 cm.

313 309 371 204 2



Máquina de lavar

Porta redonda com abertura lateral, vidro em acrílico que gira com uma manivela, tambor interior fixo; 2 botões, 1 botão regulador de disco em 4 cores, 1 superfície de trabalho.

- C/l: 38 x 38 cm.
- Alt. superfície de jogo: 48 cm;
- Alt. total: 54 cm.

313 309 371 214 1

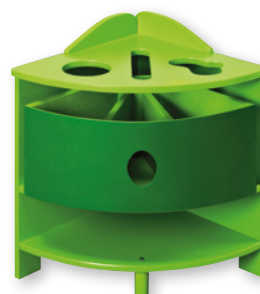

Móvel de arrumação e organização

Para arrumar e separar os objetos segundo a forma: a parte de baixo é perfurada com 3 orifícios (redondo, retângulo e uma forma abstrata), 1 caixa em madeira com 3 compartimentos equipada com sistema antiqueda, 1 prateleira baixa.

- C/l: 38 x 38 cm, face arredondada em quarto de círculo
- Alt. superfície de jogo: 48 cm;
- Alt. total: 54 cm.

313 309 371 220 2



Fundo reforçado, muito resistente

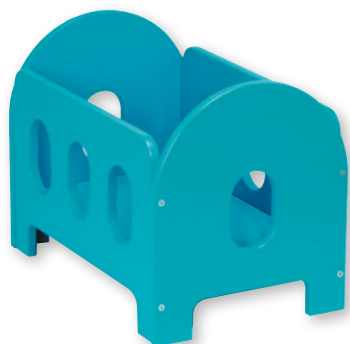

Cama

Cama para bonecas até 45 cm. Muito sólida, resiste ao peso de duas crianças.

- Em painéis de fibra mdf esp. 15 mm, lacado a azul.
- C/L/A: 50 x 30 x 38 cm.

313 309 371 226 4



Cadeira alta

A sua forma piramidal confere-lhe uma óptima estabilidade. Barra entre as pernas, para evitar que as bonecas (até 43 cm) caiam.

- C/L/A: 40 x 28 x 50 cm; A tabuleiro: 38 cm.

313 309 371 228 8

Mesa

Mesa retangular para acolher 4 crianças, para colocar junto de 2 elementos da cozinha ou junto duma parede. Patins em plástico.

- C/L/A: 76 x 38 x 40 cm.

313 309 371 205 9

Bancos - Lote de 2

Deslizam facilmente por baixo da mesa. Reforçados, em madeira maciça e patins de plástico.

- A. do assento: 20 cm; lado: 21 cm.

313 309 371 206 6





Canto cozinha e quarto Compacta

- Uma linha clássica enriquecida com 2 móveis novos com arestas arredondadas para garantir a segurança das crianças.
- Móveis distribuídos com um exemplar de instruções de montagem.



A Combinado cozinha

Todas as funções básicas de um canto cozinha agrupadas neste móvel: o lava-louça, o fogão e o frigorífico. As 2 prateleiras e a gaveta de plástico permitem arrumar o serviço de jantar. Móvel de laminado faia e vermelho, fornecido com acessórios em fio metálico branco: 2 grelhas forno prateleira-porta e 2 prateleiras para o frigorífico.

• C/l/alt.: 105 x 30 x 57 cm.

313 309 370 824 3



B Despensa extra

Móvel para arrumar os alimentos: a mercearia nas prateleiras, os frutos e legumes nos cestos. Compõe-se de 3 prateleiras fechadas por uma cortina e 3 cestos de plástico. Em melamina cor faia e vermelho.

• C/l/alt.: 40 x 30 x 110 cm.

313 309 370 990 5

Louceiro

A parte de cima é composta por 2 prateleiras para a louça. 2 portas pintadas de vermelho, munidas de orifícios para evitar entalar os dedos, abrem a parte de baixo do louceiro. A prateleira central tem grande capacidade de arrumação.

• C/l/alt.: 67 x 33 x 110 cm.

313 309 371 075 8



C Mesa de cozinha

Para 4 crianças. Mesa redonda de madeira envernizada com um tampo vermelho.

• Ø/alt.: 60 x 52 cm.

313 309 371 200 4



D Bancos - Os 2

Banquinhos de madeira envernizada com o assento vermelho. Já vêm montados.

• Alt. assento: 30 cm.

313 309 371 201 1





F Móvel de tolete

Móvel que permite banhar e mudar os bebês, e arrumar todos os seus acessórios e roupas.

- C//alt.: 98 x 32 x 72 cm.
- Alt. mesa: 60 cm.

313 309 370 991 2

G Combinado lavanderia

Móvel que associa tarefas domésticas: lavar, secar, engomar e arrumar a roupa. Fornecido com um ferro de engomar de madeira.

- C//I: 105 x 30 cm.
- Alt. tábua: 55 cm.
- Alt. total: 100 cm.

313 309 371 231 8



H Camas sobrepostas

Camas com paredes transparentes para acomodar 2 bonecas de até 50 cm de comprimento. Vendidas sem acessórios.

- Em melamina, cor de faia e meio pintada a vermelho.
- Paredes em plexiglas inquebrável.
- C//A: 80 x 30 x 110 cm.

313 309 371 192 2



I Toucador

Toucador de formas arredondadas. 2 prateleiras de um lado e outro do espelho e 1 gaveta de plástico para arrumar boiões, frascos, maquiagem, pentes e escovas. Móvel em melamina de cor faia e vermelho. Fornecido sem acessórios.

- Alt. total: 90 cm.
- C//alt. mesa: 75 x 33 x 52 cm.

313 309 371 230 1





Canto cozinha e quarto

Cozinha modular



Serviço de jantar

48 peças: 8 pratos grandes, 8 pratos de sopa grandes, 8 facas, 8 garfos, 8 colheres e 8 copos. 4 cores.

- Ø prato: 19 cm.
- C. talheres: 13,5 cm.

313 309 333 150 2



Multi-fogão

Composto de 3 bicos, 1 forno com uma janela de vidro plástico, 2 prateleiras de arrumação e um plano de trabalho de cantos arredondados. Pode ser instalado contra uma parede ou nas costas do Multi-lava-louça.

- C/l/alt.: 84 x 34 x 50 cm ou 84 x 34 x 55 cm (com base).

313 309 371 217 2



Multi-lava-louça

Composto de 1 lava-louça, 1 frigorífico, 2 prateleiras de arrumação e um plano de trabalho de cantos arredondados. Pode ser instalado contra uma parede ou nas costas do Multi-fogão.

- C/l/alt.: 84 x 34 x 50 cm ou 84 x 34 x 55 cm (com base).

313 309 371 218 9



Lava-louça

Composto de 1 lava-louça, 1 torneira de madeira e 1 prateleira de arrumação disfarçada por uma cortina. Fornecido com uma base.

- C/l/alt.: 42 x 34 x 50 cm ou 42 x 34 x 55 cm (com base).

313 309 371 241 7



Fogão

Equipado com 3 bicos e 1 forno com janela em plástico transparente. Fornecido com uma base.

- C/l/alt.: 42 x 34 x 50 cm ou 42 x 34 x 55 cm (com base).

313 309 371 243 1



Micro-ondas

Micro-ondas de tabuleiro interior rotativo, com espaço de arrumação e prateleira central. Porta de abertura lateral com janela de vidro plástico. Não apropriado para crianças com menos de 3 anos.

- C/l/alt.: 40 x 29 x 78 cm.
- Base fixa.

313 309 371 211 0



Máquina de lavar roupa

Porta com óculo de acrílico, gaveta para detergente e botão de ajuste rotativo.

- C/l/alt.: 42 x 34 x 50 cm ou Alt. com a base: 55 cm.

313 309 371 242 4





- Uma gama num formato compacto para criar uma área de brincadeiras, tanto no exterior como no interior.
- Tampas em madeira e recipientes de plástico amovíveis para variar as atividades.
- Qualidade "especial para coletividades". Madeira imputrescível e resistente aos raios UV.
- Móveis fornecidos com um exemplar de instruções de montagem e conselhos de manutenção.
- Não apropriado para crianças com menos de 3 anos.



+ PRODUTO

A cozinha combinada e a mesa proporcionam tampas em madeira para atividades variadas.



Bacia do lava-louça fixa.



Sistemas de ligação para prender os bancos

Combinado de cozinha

Uma área de cozinha funcional: 2 placas, 1 forno, 1 lava-louça. Este combinado compacto apresenta 2 alturas de fixação para se adaptar aos maiores e aos mais pequenos.

- Fornecido com 1 tampa em madeira para colocar sobre o lava-louça, de forma a criar uma bancada e variar as atividades.
- Pinho maciço com 18 mm de espessura.
- C/la: 100 x 420 x 83 cm; Altura da bancada: de 52 a 58 cm.

313 309 **363 114 5**

A Mesa

Mesa retangular com capacidade para 4 crianças, com 2 tampas amovíveis em madeira e 2 recipientes de plástico deslizantes.

- Sistemas de ligação para prender os bancos.
- Pinho maciço com 18 mm de espessura.
- C/la: 85 x 60 x 50 cm.

313 309 **363 113 8**

B Banco

Banco para 2 crianças. Arruma-se por baixo da mesa ou fixa-se ao sistema de ligação fornecido com a mesa.

- Pinho maciço com 18 mm de espessura.
- Carga máxima: 50 kg.
- C/la: 77 x 25 x 30 cm.

313 309 **388 453 4**

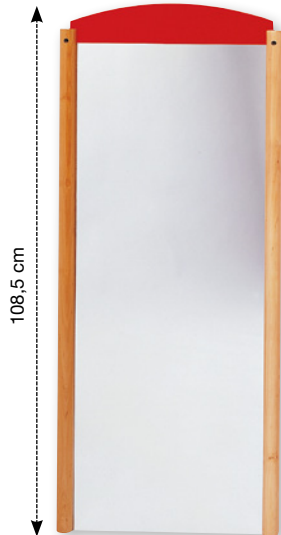

Espelho

Espelho de vidro plástico inquebrável para se olhar da cabeça aos pés. Os lados são de madeira maciça e a moldura em MDF pintada de vermelho.

- L/alt.: 108,5 x 44,5 cm.

313 309 **371 235 6**



Carrinho de bebé

Muito sólido. Estrutura de madeira maciça envernizada. Assento em lona.

- Alt: 51 cm.
- Distância rodas da frente: 36,5 cm.
- Rodas traseiras: 40,5 cm.
- A lona tira-se para lavar a 30 °C.

313 309 **371 068 0**



Beliche

Beliche muito estável, com duas camas para deitar dois bonecos até 50 cm. Com o seu design de formas e arestas arredondadas, integra-se perfeitamente na gama "vermelha e madeira", criando um quarto muito harmonioso.

- Em contraplacado madeira, envernizado incolor e painéis de fibras envernizadas vermelhas.
- C/l/alt.: 60,5 x 37 x 68 cm.

313 309 **371 132 8**



Cama grande

Uma cama para deitar as bonecas ou... até para os mais pequeninos se aninharem! Muito baixa e reforçada na parte de baixo, foi concebida para resistir aos saltos das crianças e para que elas consigam sair da cama sem cair.

- C/l/a: 72 cm x 43 cm x 36 cm.

313 309 **372 887 6**



Berço de boneca

Base arredondada para embalar. Cabeceira e pés da cama perfurados com 2 orifícios, facilitam o transporte.

- Em contraplacado madeira.
- C/l/alt.: 60 x 30 x 30 cm.

313 309 **371 088 8**



Espelho para maquilhagem

Estável e fácil de transportar. Espaço de arrumação integrado para os acessórios de cabeleireiro ou maquilhagem. Vendido sem acessórios.

- Em contraplacado esp. 10 mm verniz incolor e lacado a vermelho.
- Espelho de acrílico inquebrável (C/l: 21 x 23 cm).
- C/l/a: 29 cm x 19 cm x 34 cm.

313 309 **372 026 9**



- Um espaço de jogo simbólico original e lúdico.
- Qualidade «Especial para coletividade».
- Móveis distribuídos com um exemplar de instruções de montagem.



Vista frontal



O carro

Espaço para o jogo simbólico muito original e lúdico: para preparar, conduzir, manipular as manetes, sentar nos assentos, levar os bonecos de férias... As formas arredondadas e o espaço protegido proposto pelo carro farão dele o lugar preferido da sala.

- De madeira contraplacada envernizada e tablier em fibras lacado de vermelho. Retrovisor em vidro plástico inquebrável.
- C//Alt.: 113 x 74 x 55 cm.
- Alt. assento: 25 cm.

313 309 370 985 1

PRODUTOS

- 6 lugares sentados.
- Inúmeras manipulações.



Vista posterior



Levantar a âncora

O barco

Todos a bordo!

Um espaço de jogo muito estimulante, de numerosas funções simbólicas e motoras: bússola serigrafada, 1 janela redonda com vidro em acrílico, 2 rodas, 1 âncora, 1 mastro com bandeira.

- Em madeira contraplacada 18 mm, envernizada incolor e lacada em azul e laranja.
- C//alt.: 156 x 78 x 95 cm (sem mastro) ou 135 cm (com mastro).
- Passarela: 31 cm na sua largura.

313 309 370 981 3



Vista posterior



Bancada de carpinteiro

Uma bancada com numerosos utensílios: 1 grampo, 1 torno, 1 chave, 1 martelo, 1 chave de parafusos, 1 esquadro, parafusos, porcas, placas de 5 formas ou de tamanhos diferentes. Em madeira, muito robusta e estável, inclui 3 caixas de 3 cores em plástico para arrumar os 44 acessórios.

- Em madeira natural envernizada.
- C//alt.: 50 x 35 x 54 cm.

313 309 345 450 8



Canto dos jogos Garagem e circuito

- Uma grande garagem de 4 níveis para um máximo de espaço e de jogos de circulação.



Garagem

Grande garagem em contraplacado envernizado. Tubos de madeira vermelhos suportam as plataformas. As 6 rampas que ligam os 3 andares facilitam a circulação.

- C/V/alt.: 51 x 41 x 32 cm.
- Fornecido sem carros.

313 309 371 015 4

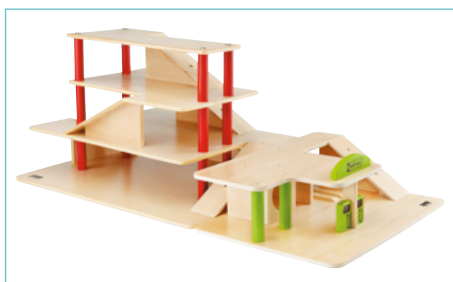

Estação de serviço

Robusta e durável: 1 rampa de acesso, 1 elevador fixo, 2 bombas de gasolina, 2 roletas móveis e uma loja de canto. Para se utilizar individualmente ou em combinação com a grande garagem para receber até 6 crianças.

- C/V/a: 30 x 40 x 14 cm.
- Em madeira contraplacada envernizada incolor e lacada.
- Fornecido plano, com um exemplar de instruções de montagem, sem os automóveis.

313 309 371 166 3



PRODUTOS

- Sem ftalatos
- Limpeza fácil

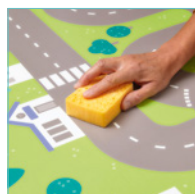

Tapete estradas em vinil

Ideal na utilização coletiva, este tapete em vinil 100 % PVC é um perfeito isolante térmico. Ultrarresistente ao desgaste e aos raios UV, pode ser utilizado tanto no interior como no exterior. As suas costas antiderrapantes possibilitam a fixação no solo. Fácil de limpar (propriedade antialérgica, pode ser limpo com desinfetante). Possibilidade de associar vários tapetes. Vendido sem acessórios.

- 100 % vinil.
- Esp.: 2,7 mm.
- C/I: 130 x 100 cm.

313 309 333 346 9





Porta bidirecional



Bomba de combustível



2 rolos de lavagem



Elevador

Garagem com estação

Em 3 níveis, acessíveis por 3 rampas e 1 elevador. Com 2 barreiras para abrir/fechar, 1 porta com mola, 2 rolos de lavagem, 1 bomba de gasolina, lugares de estacionamento e uma marcação de heliporto. Para 4 crianças.

- Em madeira contraplacada envernizada incolor e lacada a amarelo.
- C/L/A: 61 x 50 x 39 cm

313 309 371 160 1



Automóveis de madeira

8 automóveis de madeira pintada de 4 cores: verde-claro, azul-claro, vermelho e amarelo. As rodas não são destacáveis.

- C/L/A: 7 x 3,5 x 3 cm.

313 309 333 373 5

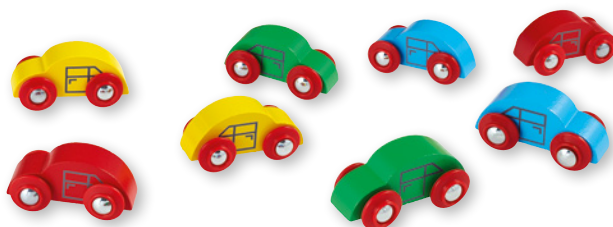

Tapete estradas

Com detalhes, este tapete de cores vivas valoriza a imaginação e permite a aprendizagem das primeiras noções de espaço. Em borracha antiderrapante, forrado de alcatifa 100% poliamida. Enrola-se facilmente. Vendido sem acessórios. Lavável com água e sabão.

- C/l tapete: 150 x 100 cm.

313 309 333 185 4



Antiderrapante



Canto dos jogos Quinta e tapete

Telhado amovível para
brincar no interior



Quinta

Uma quinta de tamanho grande de contraplacado envernizado. As múltiplas aberturas e o telhado amovível facilitam o jogo em grupo e permitem uma manipulação fácil dos animais.

- C/l alt.: 54 x 54 x 28,5 cm.
- Fornecida sem animais, com instruções de montagem.

313 309 371 063 5



Animais da quinta

9 animais: vaca, cabra, cordeiro, ovelha, carneiro, galinha, galo, porco e cavalo. De plástico semirrígido.

- C/a peru: 6 x 8 cm; C/a cavalo: 11,5 x 8 cm.

313 309 345 436 2



- Lados dobrados sobre si próprios
- Verso antiderrapante

Tapete Natureza

Este tapete propõe 4 ambientes naturais (campo, floresta, selva e mar) para enriquecer o jogo com animais e estimular a imaginação. Em borracha antiderrapante forrado de alcatifa 100% poliamida, enrola-se facilmente. Vendido sem acessórios. Lavável com água e sabão.

- C/l tapete: 100 x 150 cm.

313 309 345 414 0





+ PRODUTOS

- Cantos arredondados
- Com rebordos para evitar que os brinquedos caiam

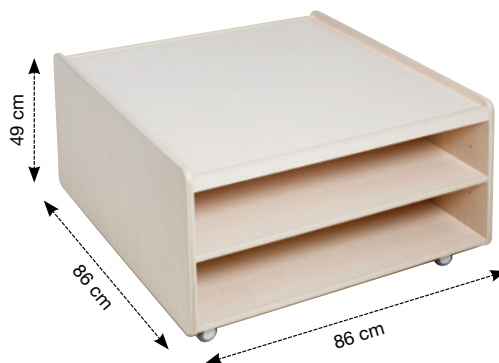
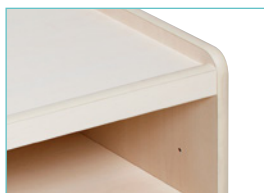

Mesa de jogos com rodízios

Ideal para brincar de pé, esta grande mesa de jogos permite criar vários universos: quinta, garagem, castelo, casa... Prateleiras para arrumação ajustáveis dos 2 lados. Vendida sem acessórios.

- Estrutura de melamina de 18 mm, cor de bétula, com cantos de PVC arredondados.
- C/L/A: 86 cm x 86 cm x 49 cm.
- 4 rodízios giratórios, de ABS, autoblocantes.
- Fornecido desmontado com instruções de montagem.

313 309 372 369 7



Pista de comboio em madeira

Uma pista completa composta por: 10 carris e 1 ponte, 1 locomotiva, 3 vagões, 3 painéis de sinalização, 2 edifícios, 2 árvores e 2 animais. Não apropriado para crianças com menos de 3 anos.

- Dimensões da pista: 60 x 44 cm.
- 25 peças.

313 309 345 457 7



Canto dos jogos

Casa de bonecas e mesa de jogos

Casa de bonecas

Esta casa grande de madeira, com largas aberturas, foi concebida para que várias crianças possam brincar juntas. Os dois andares, as portas e a escada permitem imaginar livremente a vida nesse espaço. Móveis vendidos separadamente.

• *Alt*: 62 x 58 cm.

313 309 370 200 5



Cozinha e casa de banho

Cozinha e casa de banho: 1 combinado de cozinha, 1 mesa redonda e 4 cadeiras, 1 banheira, 1 móvel lavatório e 1 sanita.

- *C/alt.* combinado de cozinha: 8 x 4 x 6 cm.
- *Ø/alt.* mesa redonda: 9 x 5,5 cm.
- *L/alt.* cadeira: 4 x 7 cm; *C/l* banheira: 12 x 7 cm.

313 309 370 203 6



PRODUTOS

- Mobiliário sólido em madeira maciça.
- Formas arredondadas.
- Não inclui peças pequenas que possam ser engolidas.

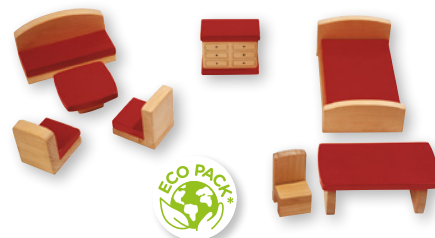

Sala e quarto

Sala e quarto: 1 sofá grande e 2 pequenos, 1 mesa, 1 cama, 1 secretária, 1 cadeira e 1 cómoda.

- *C/alt.* sofá grande: 12 x 6 x 6 cm; *C/alt.* mesa: 7 x 7 x 3 cm; *L/alt.* sofá pequeno: 5 x 6,3 cm; *C/alt.* cama: 16 x 9,8 x 6,3 cm.

313 309 370 204 3

Mesa de jogos

Mesa baixa para jogos e para arrumar figurinhas, animais ou carros... de formas e design sóbrios. Completa harmoniosamente os diferentes universos (castelo, casa, garagem, circo...). Mesa composta de 2 partes: plano superior com rampa de acesso para carros, plano inferior deslizante, sobre caixote com rodas. Ligação por ponte em madeira.

- Em madeira contraplacada envernizada incolor e lacada de verde.
- *C/l*: 74,5 x 70 cm.
- *Alt.* planos sup./inferior: 27/21 cm.

313 309 372 494 6

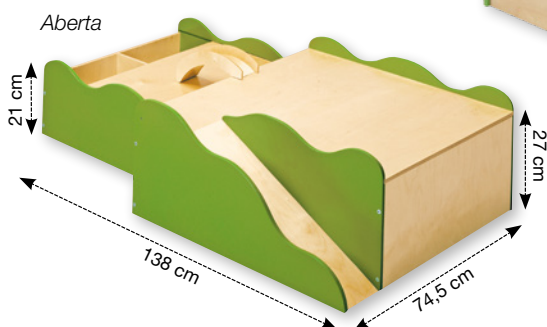

Mesa inferior com rodas

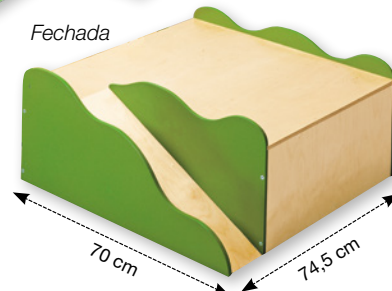



Acessórios
amovíveis



Kimi: A mascote

L. Schmitter

Uma mascote muito doce e colorida, suporte de comunicação e objeto mediador de linguagem na sala de aula. As crianças estabelecem laços afetivos com a mascote e adotam-na num piscar de olhos!

- 1 ratinho de peluche acompanhado pelo seu gatinho e uma mochila verde.
- Em veludo de algodão, lavável na máquina a 30 °C. Deixar secar lentamente à temperatura ambiente.
- Altura da mascote: 34 cm.

313 309 125 142 0



6 elásticos para
segurar os fantoches
Imanes para manter
a porta fechada

Teatro de fantoches

Para instalar uma atividade de teatro num abrir e fechar de olhos, um pequeno teatro de fantoches para montar em cima de uma mesa ou de um móvel. Duas janelas redondas na parte da frente permitem interações entre o palco e as personagens. Prático, depois de terminada a história, a cortina e as portas fecham-se para guardar até 6 fantoches.

- Em madeira contraplacada.
- Esp. 12 e 14 mm.
- Verniz incolor e lacado a cor de laranja e azul, cortinas de tecido impermeável azul, varão de metal.
- C//prof.: 85 x 56 x 18 cm.

313 309 336 194 3

Marionetas do mundo

4 marionetas com que as crianças se poderão identificar. Um suporte ideal para as atividades de linguagem e para os momentos em grupo. O saco é amovível.



Awa

313 309 352 500 0



Kim

313 309 352 498 0



Tom

313 309 352 497 3



Mani

313 309 352 499 7



Fantoches de dedo para jogar ao um-dó-li-tá 2

7 novos fantoches de dedo em forma de animais, para contar as histórias preferidas das crianças: A façanha de Dona Aranha; O crocodilo reguila; O elefante azul; A sopa do sapo; O burrinho espertinho; Joanelinha voa voa; A família tartaruga.

- Em polyester.
- Laváveis na máquina a 30 °C.
- A. média: 11 cm.

313 309 352 483 6



Móvel de disfarces

Móvel compacto e estável de disfarce e maquilhagem, pode mover-se graças aos seus rodízios. Equipado com um espelho ao alto de vidro inquebrável, com um varão e cabides para pendurar as roupas e com 4 compartimentos de arrumação de plástico transparente.

- Em melamina cor faia.
- C//alt.: 70 x 55 x 124 cm.
- L//alt. espelho: 40 x 100 cm.

313 309 371 229 5



O seu exterior **OASiS** ganha uma nova dimensão!

Com os nossos módulos, pode criar e recriar um número infinito de disposições dos seus espaços exteriores para o bem-estar das crianças. A sua forma trapezoidal permite-lhe criar o espaço que deseja: assentos, palcos, círculo de discussão, áreas de relaxamento, atividades na natureza...



*Exemplo de configuração :
Conjunto constituído por
6 plataformas, altura 1
+ 2 jardineiras altura 2*

1 forma, 2 alturas e muito mais!

As nossas plataformas e jardineiras estão disponíveis em 2 alturas para fazer crescer plantas e flores. Lúdicos, sólidos e modulares, estes elementos de madeira maciça são o complemento ideal para a turma no exterior.



*Exemplo de configuração :
Conjunto constituído por
3 plataformas, altura 2
+ 3 plataformas altura 1*



- Madeira maciça autoclavada - Resistente à humidade - a pátina desenvolve-se com o tempo.
- Tecido geotêxtil não tecido fornecido com o plantador.
- Fornecido em embalagem plana com 1 conjunto de instruções de montagem.



Exemple de configuration :
Exemplo de configuração :
Conjunto constituído por
4 plataformas altura 1
+ 3 plataformas altura 2
+ 1 jardineira altura 1
+ 2 jardineiras altura 2



Plataforma altura 1

• C/L/A: 90 x 39 x 29 cm.

313 309 **910 279** 3



Jardineira altura 1

• C/L/A: 90 x 39 x 29 cm.

313 309 **910 281** 6



Plataforma altura 2

• C/L/A: 90 x 39 x 56 cm.

313 309 **910 280** 9



Jardineira altura 2

• C/L/A: 90 x 39 x 56 cm.

313 309 **910 282** 3

+

PRODUTO

Sistema de ligação dos módulos fornecido, mais 4 pés reguláveis em altura.

Conector - Lote de 2

Para juntar os estrados, as floreiras ou o móvel de manuseamento da gama Oasis. Parafusos incluídos.

313 309 **915 272** 9

Fixação em solo macio

Fixação através de sistema de parafusos adequado a um solo macio.

313 309 **913 584** 5

Fixação em solo duro

Fixado com um sistema de parafusos adequado para pavimentos duros.

313 309 **913 583** 8



Exemplo de configuração

- Móvel de exploração
- + 3 Jardineira altura 1
- + 1 Plataforma altura 1
- + 1 Plataforma altura 2

OASIS



Móvel de exploração

Móvel com um grande tabuleiro de atividades para um máximo de 8 crianças. A prateleira inferior oferece acesso direto ao material, enquanto uma grande área de arrumação fechada, acessível de ambos os lados, permite um armazenamento protegido. Fecho seguro das 2 portas por trinco (cadeado não fornecido). Pode ser facilmente combinado com os módulos Oasis vendidos na página 25.

- Madeira maciça em autoclave resistente à humidade. Desenvolverá uma pátina com o tempo.
- C/L/A: 910 x 910 x 56 cm.
- 4 pés reguláveis em altura.
- Fornecido plano, com um exemplar de instruções de montagem.

313 309 914 561 5

Conector - Lote de 2

Para juntar os estrados, as floreiras ou o móvel de manuseamento da gama Oasis. Parafusos incluídos.

313 309 915 272 9



2 portas para
arrumar o material



1 trinco em
cada porta



Tablet de escrita para exterior

Este tabuleiro com arrumação integrada facilita a organização e proporciona uma superfície estável para desenhar ou escrever ao ar livre.

Incentiva a autonomia, mantendo o equipamento à mão.

- Contraplacado envernizado e tecido com mala de arrumação incluída.
- C/L/E do tabuleiro: 34 x 24 x 1 cm; estojo: 20 x 10 x 3 cm.

313 309 914 563 9



Percuso sensorial

6 módulos de madeira de forma hexagonal e o seu carrinho de transporte para criar múltiplos percursos sensoriais, em linha ou em círculo. Os módulos podem ser facilmente arrumados e transportados no carrinho com rodas. Máximo de 6 módulos por carrinho.

Cada módulo hexagonal tem um saco de tecido não tecido para conservar ou mudar facilmente os diferentes materiais.



6 Unidades + Carrinho

- Madeira maciça em autoclave resistente à humidade.
- C/L/A de um módulo: 41 x 37 x 11 cm.
- C/L/A do carrinho de transporte com rodízios: 42 x 38 x 11 cm; comprimento da corda: 112 cm.
- Vendidas montadas.
- 6 sacos de tecido não tecido com cordão de aperto (37 x 33 x 12 cm). Capacidade: 6 litros por saco.

313 309 914 890 6



Percurso sensorial - 1 Unidade

Cada módulo hexagonal tem um saco de tecido não tecido para conservar ou mudar facilmente os diferentes materiais.

- Madeira maciça em autoclave resistente à humidade.
- C/L/A de um módulo: 41 x 37 x 11 cm.
- Entregue montado.
- 1 saco de tecido não tecido com cordão de aperto (37 x 33 x 12 cm). Capacidade: 6 litros por saco.

313 309 914 615 5



Sacos não tecidos - Lote de 6

- C/L/A: 37 x 33 x 12 cm.
- 6 sacos de tecido não tecido com cordão de aperto (37 x 33 x 12 cm). Capacidade: 6 litros por saco.

313 309 914 889 0



Fichas de madeira

Estas fichas de madeira maciça permitem a aplicação das aprendizagens fora da sala de aula.



Números

32 fichas de números (de 0 a 31) em madeira maciça, tratada para utilização no exterior.

- Ø/E : 7 cm x 1,5 cm.
- Conservar num local seco após a utilização.

313 309 914 797 8



Letras maiúsculas

26 fichas de letras maiúsculas em madeira maciça, tratada para utilização no exterior.

- Ø/E : 7 cm x 1,5 cm.
- Conservar num local seco após a utilização.

313 309 914 795 4



Letras de imprensa

26 fichas de letras de imprensa em madeira maciça, tratada para utilização no exterior.

- Ø/E : 7 cm x 1,5 cm.
- Conservar num local seco após a utilização.

313 309 914 796 1